



Jundiaí, 15 de junho de 2023.

A
Unidade de Gestão de Assistência e Desenvolvimento Social

Estamos encaminhando os documentos abaixo para prestação de contas do Serviço Especializado em Abordagem Social:

Ref.: **TERMO DE COLABORAÇÃO** nº SEI nº 0589142/2022 **Nº DO TERMO:** 03/2021

maio/2023

1. **Relatório Circunstanciado das Atividades**
2. **Diário de Bordo**
3. **Acervo de fotos**

Atenciosamente



Enio Alberto Fregolente
Presidente



SOS - SERVIÇO DE OBRAS SOCIAIS | CNPJ: 50.951.466/0001-40
Av. Dr. Sebastião Mendes Silva, 559 - Anhangabaú - Jundiaí/SP - CEP: 13.208-090
Fone: (11) 4805-3098 / (11) 98531-0146 | **E-mail:** gerencia@sosjundiai.org.br
www.sosjundiai.org.br



RELATÓRIO MENSAL DE EXECUÇÃO DO OBJETO.

SEAS – SERVIÇO ESPECIALIZADO EM ABORDAGEM SOCIAL.

maio/2023

I. DADOS DA PARCERIA

OSC: S.O.S. – Serviço de Obras Sociais

NOME DO PROJETO OU SERVIÇO:- SEAS – Serviço Especializado em Abordagem Social

Nº DO PROCESSO: SEI nº 0589142/2022 Nº DO TERMO: 03/2021.

(x) COLABORAÇÃO () FOMENTO

VIGÊNCIA: 12 meses – 01/01/2023 a 31/12/2023

VALOR DO TERMO ANUAL: R\$ 1.016438,90 (R\$ 85.618,52) mês

TRANSPORTE

A Entidade possui 01 veículos, VW Kombi, cedido pela Prefeitura de Jundiaí, objeto de termo de cessão de uso placa DKI0145 modelo 2007/2008 – Chassi: 9BWGF07X88P015533, um (01) veículo Doblo placa: RNN2H63/2021 modelo 2021 – Chassi: 9BD1196GDM116215, dos quais se utiliza para realizar busca ativa, atender chamadas, atividades programadas antecipadamente com a UGADS e transportar usuários para recâmbio, também utilizada no transporte de usuários para outros atendimentos. Em maio, percorremos 6649 km e houve consumo de 1035,011 litros de combustível, custeados com recursos do termo de colaboração.

II. INTRODUÇÃO

Objetivo Geral:

Garantir, de forma continuada e programada, trabalho social de abordagem e busca ativa que identifique, no município de Jundiaí, a incidência de trabalho infantil, exploração sexual de crianças e adolescentes, situação de rua, dentre outras, considerando praças, entroncamento de estradas, limites do município, espaços públicos onde se realizam atividades laborais, locais de intensa circulação de pessoas e existência de comércio, terminais de ônibus, trens e outro; Buscar resolução às necessidades mais imediatas das



SOS - SERVIÇO DE OBRAS SOCIAIS | CNPJ: 50.951.466/0001-40
Av. Dr. Sebastião Mendes Silva, 559 - Anhangabaú - Jundiaí/SP - CEP: 13.208-090
Fone: (11) 4805-3098 / (11) 98531-0146 | E-mail: gerencia@sosjundiai.org.br
www.sosjundiai.org.br



famílias e dos indivíduos atendidos, promovendo o acesso à rede de serviços socioassistenciais e das demais políticas públicas na perspectiva da garantia de direitos.

Público Alvo:

Crianças, adolescentes, jovens, adultos, idosos e famílias que utilizam espaços públicos como forma de moradia e/ou sobrevivência.

III. DEMONSTRAÇÃO DE CUMPRIMENTO DO OBJETO

A. AÇÕES DESENVOLVIDAS

O SEAS é o Serviço Especializado em abordagem Social que atua no município de Jundiaí, ofertando de forma programada e continuada abordagem social, com a finalidade de assegurar trabalho social de abordagem e busca ativa que identifique, nos territórios, a incidência de situações de risco pessoal e social. O trabalho é organizado a fim de dar cobertura em toda área territorial do município de Jundiaí, e para tanto o atendimento de chamado é prioridade de ação. As solicitações são feitas pelos munícipes, diretas da UGADS, via 156 e outros órgãos ligados diretamente a Rede Socioassistencial.

As ações conjuntas programadas, com os órgãos externos a Rede do sistema de garantia de direito, e que por haver interface com nosso público atendido, são desenvolvidas conforme planejamento prévio. Realizamos diariamente a busca ativa permanente, que provém ações a partir do histórico recorrente de chamados ou solicitações em territórios específicos. Essas ações tem por objetivo reconhecer e mapear áreas de uso permanente, identificando o perfil de usuários e o motivo que favorece a permanência. Ainda, a busca ativa acompanha o movimento de migração nos territórios, ações extremamente importantes no processo de vinculação e sentimento de confiança do usuário com a equipe de abordagem.

Operação Noites Frias

Acionada pela primeira vez em 2023 no dia 15/05 e SEAS atuando simultaneamente com duas (02) equipes no território até as 22:00 hs. Neste primeiro dia de operação com a abertura do ginásio para acolhimento masculino tivemos os seguintes resultados:

10 cobertores entregues;

38 abordagens;

17 acolhimentos;

03 garrafas de água entregues;

Acolhimento de 01 família Venezuela, utilizando vaga na casa de passagem e vaga no ginásio.



Júlia



Ação Conjunta - SEAS/ CnRua – Cenas de Uso

03/05 – Cidadão atendido informa ser egresso de Comunidade Terapêutica, recusou oferta de higiene pessoal, alega ter rede de apoio familiar no bairro. Cidadão natural de MG relata estar há 04 meses na região, não porta documentos e não está inserido em programas governamentais de transferência de renda, negou as ofertas da equipe para atendimento técnico, aceitou a oferta de água, visivelmente com necessidade de consumir água. Visualizado em média 20 pessoas em uso.

Ação Conjunta intersetorial - SEAS, GM e LIMPUB – 11/05/2023

Jardim Fepasa – Cena de Uso.

Foram atendidos 05 cidadãos do sexo masculino e 03 do sexo feminino, ofertado higiene pessoal, recambio para cidade de origem e atendimento no Centro Pop e cidadão Everton natural de Cabreúva aceitou, os demais negaram-se a todas as ofertas e foram orientados a recolher seus pertences e não manter o local como moradia. Destes, 03 cidadãos se negaram ao diálogo.

Cobertura de Evento

05/05 - 20 anos da Tv Tem. Praça da Matriz;

13/05 - Evento Rota Afro, Circuito, Memória da População Negra em Jundiáí – Praça da Matriz;

13/05 – Evento Centro Comunitário vila Hortolândia.

29/05 – Dia de Promoção da Saúde no Centro Pop – encaminhados:

Divulgação da Rede a Municípios e Comerciantes

Rua Rangel Pestana (gerente de lotérica), veio ao encontro da equipe para elogiar os serviços prestados, fruto de um trabalho integrado e que tem por objetivo a garantia de direitos tanto da pessoa em situação de rua quanto do direito de todo munícipe de ir e vir.

Demanda de 156

Total de ocorrências: 17

Protocolos/ Territórios:

221125-000320 – Região central – demanda já atendida, trata-se de duplicidade;

230214-000197 – Praça Gov. Pedro de Toledo – Centro;

230302-000570 – Vila Arens – Barão do Rio Branco;





230224-000232 – Jd. Morumbi /Av. Nove de Julho;
230214-000595 – São Camilo;
230303-000291 – Pq. Almerinda Chaves;
230306-000075 – Centro;
230314-000739 – Vila Argos Velha - demanda já atendida, trata-se de duplicidade;
230317-000571 / Ofício PSM 110/2023 – Ponte São João;
230328-000313 – Centro;
230328-000128 – Anhangabaú;
230327-000747 – Vila Arens;
230405-000127 – Jardim Pacaembú;
230405-000100 – Jardim Pacaembú.

Ações diárias no centro

Equipe fixa de Orientadores do Serviço Especializado em Abordagem Social das 07:30 as 16:00 hs, a fim de atuar na orientação e suporte aos munícipes e comerciantes. O contato diário fortalece a relação entre os orientadores e comerciantes, que passam a conhecer os serviços socioassistenciais disponíveis no município e como se dá o acesso, e ou o encaminhamento feito pela equipe SEAS ou mesmo a busca espontânea do próprio cidadão usuário do serviço. O objetivo é estreitar a relação do munícipe com a rede especializada em assegurar direitos da pessoa que está em situação de rua, fomentando que a melhor oferta é sempre as disponíveis nos espaços da Política Pública de Assistência Social.

Caso encaminhado para acompanhamento do CnRua

Chamado 6570, R. Lima – Ponte São Joao – cidadã, T.A de A – natural de Caieiras – SP (companheiro R. F.), negativa para gestação, porém, em observação da equipe as características físicas demonstram alterações sugestivas para gestação. O caso foi comunicado e encaminhado ao conhecimento do Centro Pop e Consultório na Rua, apresentado na comissão Flores de Lotus no dia 18/05. Em 29/05/23 cidadã foi encaminhado pelo SEAS ao Centro Pop, onde fez teste de gravidez e este teve resultado negativo.

Ações Permanentes: Feiras Livre

Terça: Região Central
Quarta: Vila Hortolândia e Ponte São João
Quinta: Anhangabaú
Sexta: Vila Liberdade e Samuel Martins
Sábado: Vianelo
Domingo: Ferroviários



SOS - SERVIÇO DE OBRAS SOCIAIS | CNPJ: 50.951.466/0001-40
Av. Dr. Sebastião Mendes Silva, 559 - Anhangabaú - Jundiaí/SP - CEP: 13.208-090
Fone: (11) 4805-3098 / (11) 98531-0146 | E-mail: gerencia@sosjundiai.org.br
www.sosjundiai.org.br



Semanalmente – período noturno.

Terça: Parque da Uva

Quarta: Eloy Chaves

Quinta: Vila Argos

Ação conjunta – SEAS/ Centro POP – 25/05/23

Busca Ativa da cidadã Tatiana A. A, território Ponte São João/São Camilo. A cidadã foi localizada, mas não aderiu as propostas ofertadas. Ficou acordado que participará no Centro Pop dia 29/05 do evento de saúde programado para este dia. A referida cidadã está sendo monitorada, visto suspeita de gestação, caso discutido na Rede PSR e Rede Pop.

Operação Pontos Críticos.

Retomada em 03/03/23 não sofreu alteração no mês de maio, referente à cobertura de território e foi encerrada em 15/05, devido início da Operação Noites Frias.

01. CPTM- Galpão
02. Entono Casa de Passagem
03. Toda a Vila Argos Velha
04. Rua XV de Novembro (Assaí)
05. Vila Arens (Escritório Macieira)
06. Vila Arens (Drogasil e Bancos Itaú e Banco do Brasil)
07. Praça Bom Prato
08. Praça em frente ao Hospital São Vicente
09. Terminal Central
10. Rua da saúde e Baronesa do Japi
11. Extensão da Nove de Julho (Praça das Noivas, Cruzamento MC Donalds, Viaduto Romão Nasser, Chafariz, Rodoviária)
12. Praça Ferraz Coleta

Projeto “De Volta ao Centro”.

O projeto de revitalização da região central compreende várias ações intersetoriais, a curto prazo está a intensificação dos trabalhos da Guarda Municipal, Assistência Social e Promoção de Saúde. As equipes de Assistência Social (SEAS) e Saúde (CAPS e CNRUA), atendem simultaneamente no território, e quando necessário atendem no formato interdisciplinar.

Alcance e resultados.

Atendimento de casos em acompanhamento: 09



SOS - SERVIÇO DE OBRAS SOCIAIS | CNPJ: 50.951.466/0001-40
Av. Dr. Sebastião Mendes Silva, 559 - Anhangabau - Jundiaí/SP - CEP: 13.208-090
Fone: (11) 4805-3098 / (11) 98531-0146 | E-mail: gerencia@sosjundiai.org.br
www.sosjundiai.org.br



B. PÚBLICO ATINGIDO

PESSOAS ABORDADAS PELO SEAS					
Sexo	Faixa Etária				Total
	0 a 12	13 a 17	18 a 59	60 ou +	
Masculino	5	7	545	24	581
Feminino	3	2	88	6	99
					680

SITUAÇÕES IDENTIFICADAS	Qtde.
Pessoas Em Situação de Exploração Sexual	1
Pessoas em Estado de Dependência Química (múltiplas)	418
Pessoas Usuárias de Álcool	665
Migrantes (Menos de 06 Meses)	284
Suspeita de Transtornos Mentais	12
Pessoa com Deficiência (PcD)	18
Egresso Sistema Prisional	6
Público LGBTQIAPN+	15

VOLUME DE ABORDAGENS REALIZADAS	Qtde.
Quantidade Total de Abordagens	1242
Pós Atendimentos	451
Quantidade de pessoas Observadas pela Equipe	644
Conselho Tutelar	19
Semáforos / Feiras e Comércio	45
Apresentação da rede/município	16
Demanda 156	17

CHAMADOS	Qtde.	PERÍODO	Qtde.
Chamados	181	Manhã	51
Abordados de Chamados	148	Tarde	81
Chamados s/ Abordagem	71	Noite	49
Não Atendidas	0		181

ENCAMINHAMENTOS PÓS ATENDIMENTOS

Órgão	Qtde.	Órgão	Qtde.
CENTROPOP	63	Casa de Passagem	76
HSVP	7	CREAS	1
Contato Familiar	5	Abrigo Santa Marta	4
CAPS AD	28	Recambio CPTM	54
B.O	1	Recambio Rodoviário	8
SAMU	6	Retorno a família	5
Assistência /Saúde_ centro	20	AEPETI	0
Guarda Municipal	38	Abrigo Noites Frias	135



June



C. CUMPRIMENTO DAS METAS
Atividades Desenvolvidas pelo S.E.A.S.

Quantidade de Pessoas Abordadas:	680	maio-23
----------------------------------	------------	---------

Atividade	Total	Metas:		%
Abordagens Sociais Durante as Rondas	1242	1281	Meta: 100%	97%
			Alcançada	
			Parcialmente	
			Não Cumpriu	
Mapeamento das Famílias e Indivíduos	1242	1025	Meta: 80%	121%
			Alcançada	
			Parcialmente	
			Não Cumpriu	
Atendimento de Chamadas e Ocorrências	181	181	Meta: 80%	100%
			Alcançada	
			Parcialmente	
			Não Cumpriu	
Abordagem Social à Pedintes em semáforos e Locais de intensa circulação de pessoas e existência de comércio	45	384	Meta: 30%	12%
			Alcançada	
			Parcialmente	
			Não Cumpriu	
Encaminhamento à Rede de Proteção Socioassistencial às Pessoas em Situação de Rua	290	384	Meta: 30%	23%
			Alcançada	
			Parcialmente	
			Não Cumpriu	
			Sem Demanda	

Emo

due





Atividade	Total	Metas:	%
Inserir na Rede de Proteção socioassistencial e demais políticas Públicas no Município	99	256 Meta: 20%	8%
		Alcançada	
		Parcialmente	
		Não Cumpriu	
		Sem Demanda	
Auxiliar no Embarque de Recâmbio articulados junto ao CentroPop	62	64 Meta: 5%	5%
		Alcançada	
		Parcialmente	
		Não Cumpriu	
		Sem Demanda	
Alimentar Sistema	1242	1281 Meta: 100%	97%
		Alcançada	
		Parcialmente	
		Não Cumpriu	
		Sem Demanda	
Apresentar Relatórios	1	1 Meta: 100%	100%
		Alcançada	
		Parcialmente	
		Não Cumpriu	
		Sem Demanda	
Participar das reuniões de rede.	11	2 Meta: 85%	550%
		Alcançada	
		Parcialmente	
		Não Cumpriu	
		Sem Demanda	

Emo

Juc





Atividades Desenvolvidas pelo S.E.A.S.
SEAS - SERVIÇO ESPECIALIZADO EM ABORDAGEM SOCIAL

SEAS - SERVIÇO ESPECIALIZADO EM ABORDAGEM SOCIAL		
Quantidade de abordagens realizadas:		
		1242
Centro Expandido	159	12,8%
Praça da Matriz	321	25,8%
Vila Rio Branco	13	1,0%
Vila Arens	142	11,4%
Semáforo/Feiras e Pedintes (Av. Jundiá, 9 julho, centro, Rio Branco)	37	3,0%
Estação CPTM	53	4,3%
Rodoviária	45	3,6%
Extensão Nove de Julho	12	1,0%
Terminal Central/Praça da Bandeira	91	7,3%
Ponte São João/São Camilo	73	5,9%
Praça das Rosas/São Bento/Fórum	5	0,4%
Anhangabaú	7	0,6%
Vila Argos/Argos Velha	89	7,2%
Vila Hortolândia/Vila Lacerda	44	3,5%
Vila Rami/Bonfiglioli	50	4,0%
Vianelo/Melissa	45	3,6%
Retiro/Jd. Trevo	7	0,6%
Vetor Oeste/Tulipas/Retiro	5	0,4%
Avenida Jundiá	16	1,3%
Caxambú/Colônia/Jd. Pacaembú	15	1,2%
Pq. Centenário/Cecap	7	0,6%
Ivoturucaia	6	0,5%
	1242	100,0%

Emo

Seve



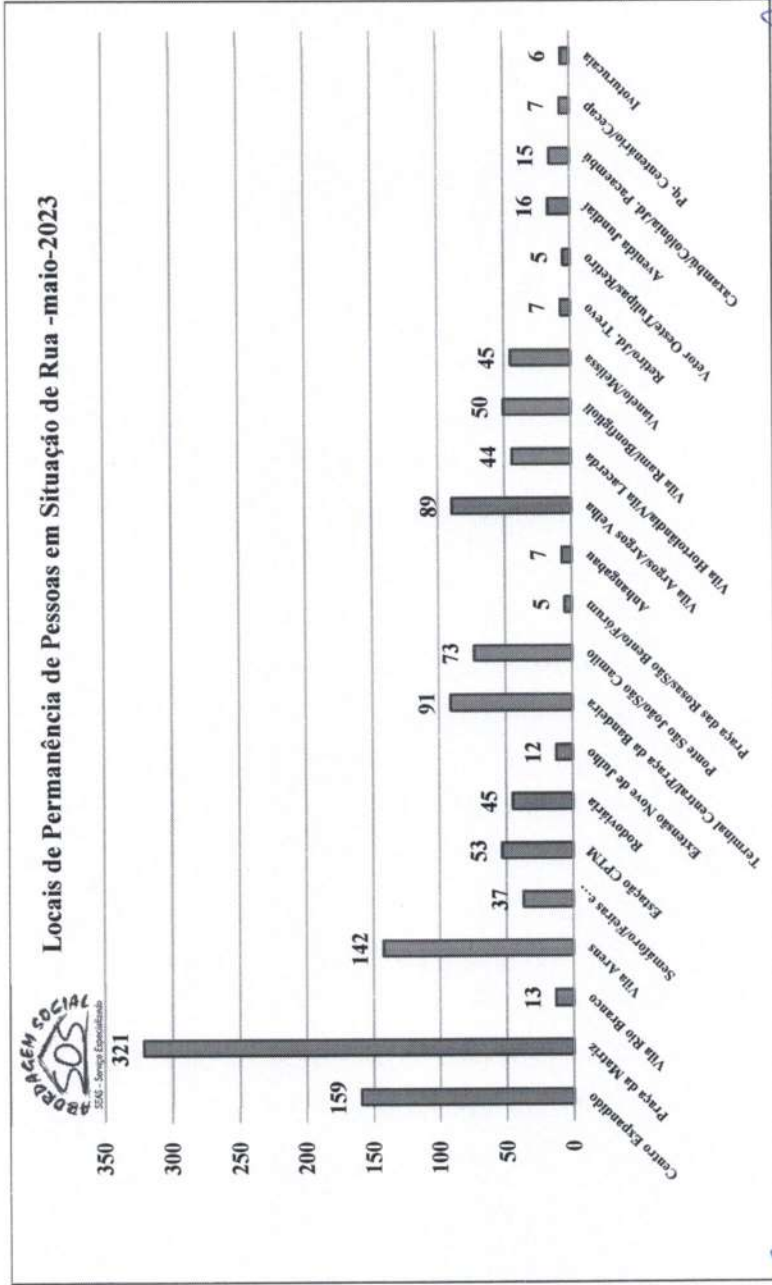

gpc

gpc



SOS - SERVIÇO DE OBRAS SOCIAIS | CNPJ: 50.951.466/0001-40
 Av. Dr. Sebastião Mendes Silva, 559 - Anhangabaú - Jundiaí/SP - CEP: 13.208-090
 Fone: (11) 4805-3098 / (11) 98531-0146 | E-mail: gerencia@sosjundiai.org.br
 www.sosjundiai.org.br



Locais de Permanência de Pessoas em Situação de Rua - maio-2023

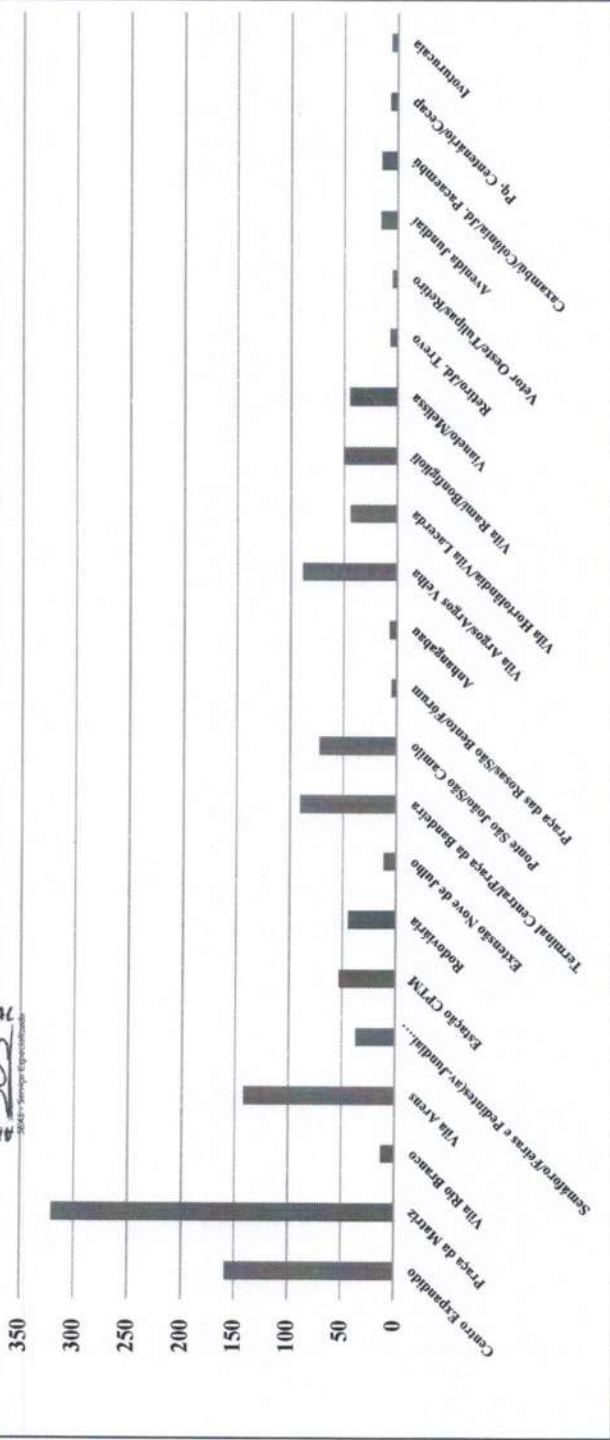

Lucia

[Handwritten Signature]



SOS - SERVIÇO DE OBRAS SOCIAIS | CNPJ: 50.951.466/0001-40
 Av. Dr. Sebastião Mendes Silva, 559 - Anhangabaú - Jundiaí/SP - CEP: 13.208-090
 Fone: (11) 4805-3098 / (11) 98531-0146 | E-mail: gerencia@sosjundiai.org.br
 www.sosjundiai.org.br



Reuniões de Rede

Em maio o SEAS esteve presente em encontros de rede e de outros serviços que fazem parte do sistema de garantia de direito e ou proteção, seja básica ou especial. A atenção em rede é uma estratégia que reduz o tempo de resposta e garante atendimento secundário.

- 02/05 – UGADS/ Saúde – alinhamento de ações estratégicas Projeto “De Volta ao Centro”.
- 04/05 – UBS centro – Apresentação da equipe de referência região central, Projeto de Volta ao Centro.
- 05/05 – UGADS e Rede Pop – alinhamento final para Op. Noites Frias
- 10/05 – Rede Pop
- 16/05 – FUMAS – Pauta: Contenção Núcleos Urbanos Informais.
- 18/05 – Equipes Integradas – Saúde e Assistência - Projeto do Centro
- 18/05 – Flores de Lótus
- 23/05 - Rede PSR
- 24/05 – Rede Pop
- 25/05 – Equipes Saúde e Assistência – Projeto “De Volta ao Centro”.

Em 09/05 recebemos visita da equipe de Gestão e CREAS, representando o município de Várzea Paulista com o objetivo em conhecer o Serviço de Abordagem – SEAS de Jundiaí.

Reunião Interna

- 15/05 – Equipe B e E – diurno – Orientações para op. Noites Frias
- 16/05 – Reunião com equipe G – noturna – Orientações para op. Noites Frias
- 17/05 – Coordenações da OSC e Gerência
- 17/05 – Equipe B e C – leitura do texto, “A função do Educador”/ (Ref. Tião Rocha)

D. CONSIDERAÇÕES

O público em situação de rua apresenta um perfil heterogêneo em função das diferentes histórias de vida e dos diversos motivos que levam pessoas e famílias a estarem ou buscarem nos espaços públicos meios de sobrevivência. Neste contexto e respeitando as escolhas individuais, o Serviço Especializado em Abordagem Social atua de forma proativa, a fim de identificar, promover acesso e vinculação entre as pessoas que estão em situação de rua e todo sistema de garantia de direito.

A articulação na rede é fundamental, ofertas associadas poderão conduzir respostas efetivas e continuadas e o SEAS proporciona o planejamento e desenvolvimento de ações de forma assertiva com vistas ao referenciamento e acesso aos serviços do sistema de garantia e defesa de direitos.





E. BENEFÍCIOS E IMPACTOS GERADOS PELA PARCERIA

A atuação do SEAS visa contribuir na redução de situações violadoras de direitos, oportunizando e facilitando o acesso a proteção social com vistas a redução do número de pessoas em situação de rua e possibilitando a construção de novos projetos de vida.

Em maio foram atendidas 680 pessoas diferentes, e destes, foram geradas 1242 abordagens, sendo possível identificar 19 vezes público em situação de trabalho infantil e ou na prática de mendicância em companhia de adultos, conselho Tutelar e CREAS (AEPETI) foram comunicados. Encaminhamento à Rede de Proteção Socioassistencial e demais redes do sistema de proteção, considerando o Pós atendimento, foram oportunizados 451 acessos. Por solicitação do cidadão para regresso a cidade de origem, retorno familiar ou por opção para locomoção no mesmo estado foram feitos 62 recâmbios.

E. EXECUÇÃO FINANCEIRA

Não houve remanejamento de recursos.

F. DIVULGAÇÃO DA PARCERIA

www.sosjundiai.org.br

www.instagram.com/servicodeobrassociais

G. TÓPICOS ADICIONAIS

Pesquisa de satisfação com usuários:

Bom: 186

Regular: 41

Ruim: 21

Total: 248

"...**W.U.R, regular.** O SEAS não pode fazer muita coisa por ninguém (SIC)".

"... **C.G.B, bom.** Sempre que foi abordado, sempre me trataram com educação e respeito (SIC)".

"... **A.P.D.S, atendimento ruim.** Só enche o saco (SIC)".

"...**S.D.S, bom.** O serviço SEAS é bom, mas não gosto de dividir espaço, por isso alega não vou ao centro POP e a casa de passagem(SIC)".

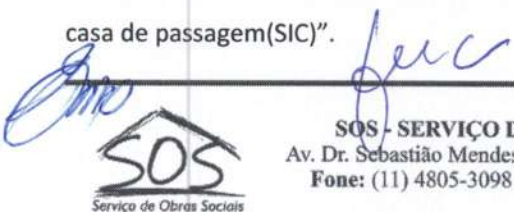



Pesquisa de satisfação, devolutiva de chamado:

Bom: 67

Regular: 1

Ruim: 0

Total: 68

"...Ótimo atendimento, foi bem rápido! (sic) "

"...Agradeço a disposição (sic)."

"...Pessoal, muito obrigado, agradece ao orientador Fábio por mim, pelo ótimo atendimento e auxílio(sic)"

H. ANEXOS

Acervo de fotos;

Diário de bordo.

Edinéia Carneiro

Assistente Social/Coordenadora

CRESS: 55.261

Enio Alberto Fregolente

Presidente

CPF: 024.368.078-33

Jundiaí, 15 de junho de 2023.



Operação Noites Frias

Acionada em 15/05/23. Equipe SEAS com duas duplas atendendo simultaneamente no território.



[Handwritten signature]

Neste primeiro dia tivemos os seguintes resultados:

10 cobertores entregues;

38 abordagens;

17 acolhimentos e;

03 garrafas de água entregues.



[Handwritten signature]

Noites Frias



Emo

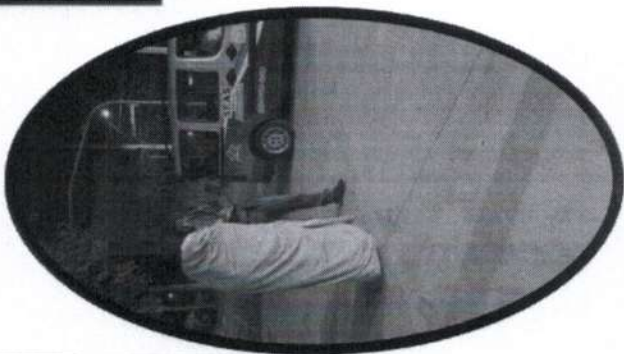

Emo

Feira central

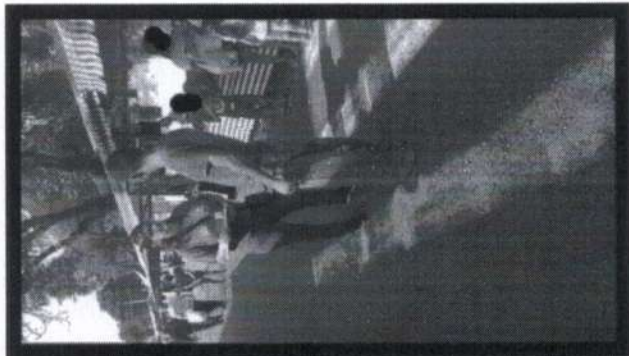

Orientação para Jundiaí
Empreendedora.



Início da manhã. Feira livre da vila Rio
Branco.





Handwritten signature in blue ink.

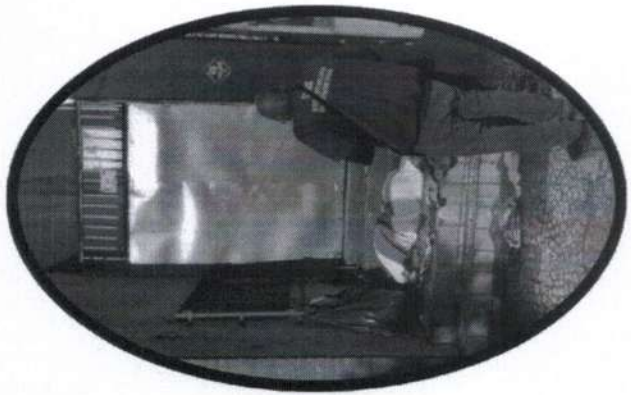

Handwritten signature in blue ink.

Despertando

Recusa para as ofertas de atendimento/ acolhimento.



[Handwritten signature]

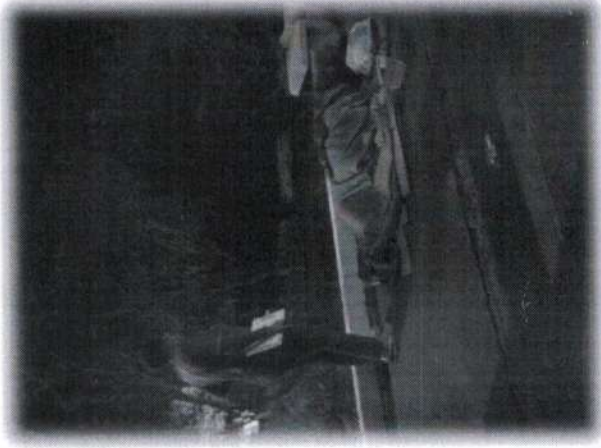

Chamado – 6590
Bairro, Caxambu.

[Handwritten signature]

Embarque CPTM



Demanda espontânea. Solicitação de embarque para diminuir trecho. Origem: campinas, destino final São Paulo



Recusa nas ofertas de acolhimento e atendimento no Centro POP. Foi oportunizado contato familiar via telefone do SEAS.

Cena de uso - Ação Conjunta SEAS/ CnRua - 03/05/23.

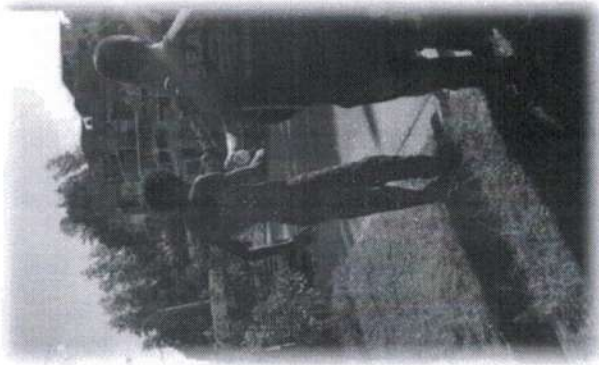

Emo

Op. Noites Frias – Busca ativa no Bairro Ivoturucuaia, oferta de acolhimento, água e Kit para prevenção de DST.



Emo

Divulgação da rede- comércios e municipais.



Emo



#



Emo

07/12/22

#registro fotográfico autorizado pelo comerciante.

Cuidando do Território: Sinalizado para LIMPUB

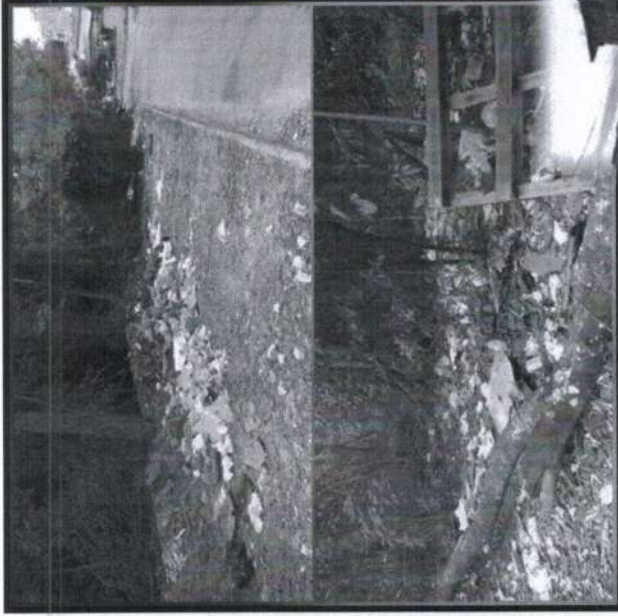

Rua Jurandir de Souza Lima, Jardim Pacaembu – descarte irregular.

Amo



Avenida Cesar Cosin -
Ivoturucaia, descarte
irregular de entulho e lixo.

Amo

Ação Conjunta - intersetorial

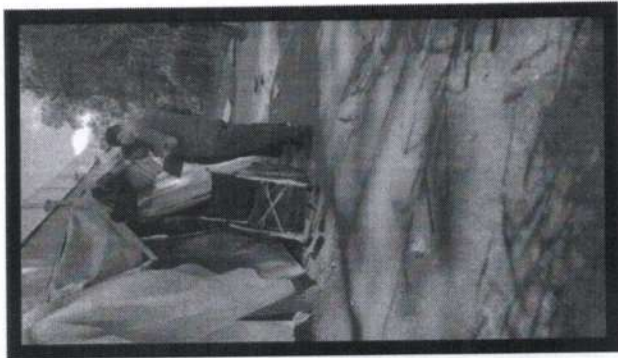
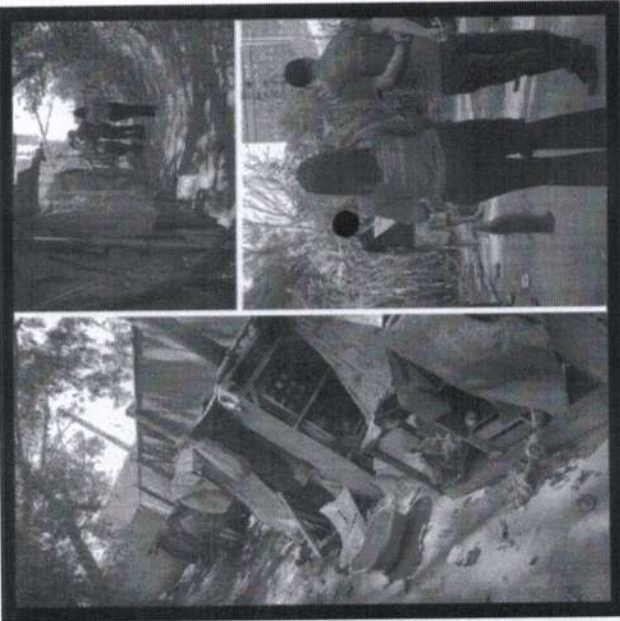

Handwritten signature or initials in blue ink.

*Jd. Fepasa.
Alcance: 08 cidadãos atendidos e 01
encaminhamento ao Centro Pop*

Handwritten signature in blue ink.

Acolhimento familiar.

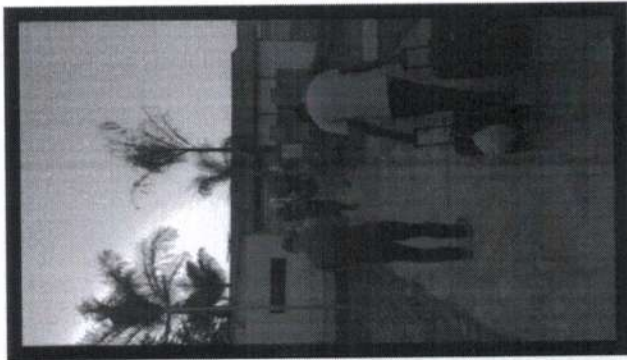

[Handwritten signature]



Pernoite



[Handwritten signature]

07/12/22

Cobertura de evento: 20 anos da Tv Tem.
Praça da Matriz – 05/05.



Emo

Emo

Evento região central - circuito
Memória da População Negra
em Jundiaí – 13/05



Handwritten signature in blue ink.

Evento CCVH – Centro Comunitário
Vila Hortolândia – 13/05



Handwritten signature in blue ink.

Demanda - 156



Construção de moradia irregular- oferta de acolhimento.



Trabalho Infantil



Prática de mendicância com criança.

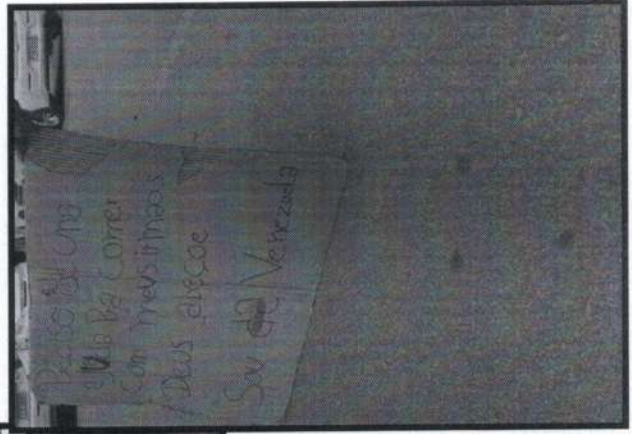

*Todos, que aceitaram dialogo indicam o município de Francisco Morato como local de residência.

Território: Monitoramento noturno!



Casos acompanhados.



Encaminhados ao CAPS,
acompanhamento semanal.



Ação conjunta: SEAS/CAPS AD

Atendimento Integrado: SEAS, UBS e
Casa de Passagem.



Encaminhado para acompanhamento do
Cnrua

*SEAS – participação efetiva para
mais esta garantia de direito!*



Emo

*25/05 – ação conjunta e busca
ativa com Centro Pop. Território:
Ponte São João/Bairro São Camilo*



Emo

29/05 – Evento: Dia da Promoção da Saúde – Centro Pop



Handwritten signature in blue ink.



Handwritten signature in blue ink.

Articulando com a rede, parceria e aproximação, UBS Central.



Handwritten signature in blue ink.

Cenas de Uso – oferta de cuidados.

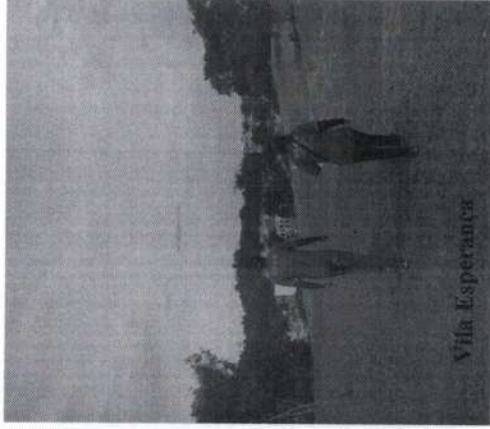

Handwritten signature in blue ink.

09/05 — Profissionais da Assistência Social de Várzea Paulista conheceram o serviço de abordagem em Jundiá

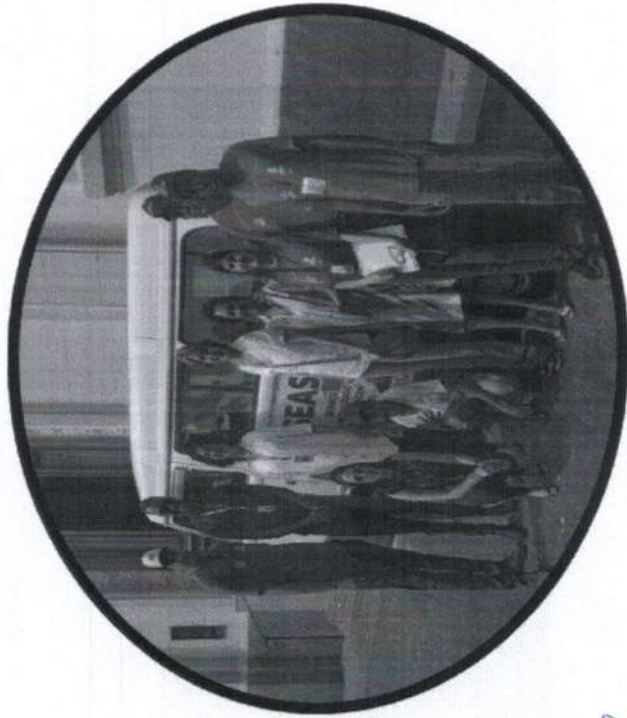

Handwritten signature in blue ink.

Handwritten signature in blue ink.

1º dia do nosso veículo na rua! Apresentando aos municipais e ao público POP – 12/05

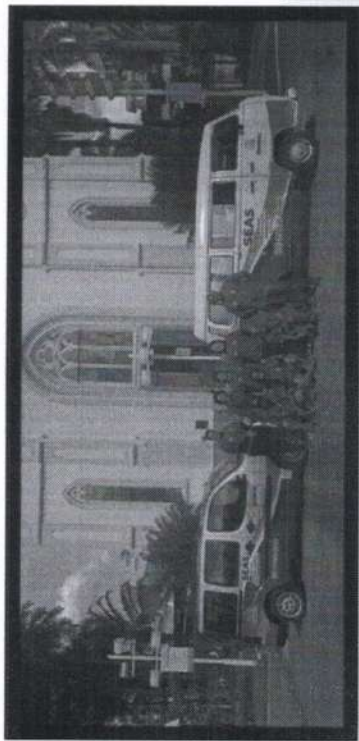

João

João

Pesquisa de Satisfação

AVALIAÇÃO DOS SOLICITANTES

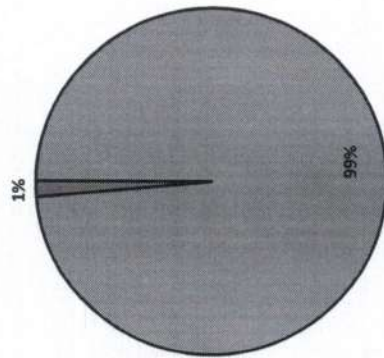

■ BOM
■ REGULAR
■ RUIM

Total de chamados	181
% de avaliação	38%

AVALIAÇÃO DOS ASSISTIDOS

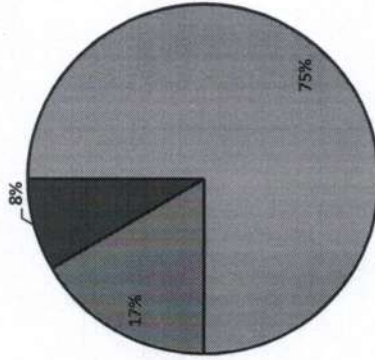

■ BOM
■ REGULAR
■ RUIM

Total de abordagens	1242
% de avaliação	20%