



Jundiaí, 15 de maio de 2023.

A
Unidade de Gestão de Assistência e Desenvolvimento Social

Estamos encaminhando os documentos abaixo para prestação de contas do Serviço Especializado em Abordagem Social:

Ref.: **TERMO DE COLABORAÇÃO** nº SEI nº 0589142/2022 **Nº DO TERMO:** 03/2021

Abril/2023

- 1. Relatório Circunstanciado das Atividades**
- 2. Diário de Bordo**
- 3. Acervo de fotos**

Atenciosamente



Enio Alberto Fregolente
Presidente



SOS - SERVIÇO DE OBRAS SOCIAIS | CNPJ: 50.951.466/0001-40
Av. Dr. Sebastião Mendes Silva, 559 - Anhangabaú - Jundiaí/SP - CEP: 13.208-090
Fone: (11) 4805-3098 / (11) 98531-0146 | **E-mail:** gerencia@sosjundiai.org.br
www.sosjundiai.org.br



RELATÓRIO MENSAL DE EXECUÇÃO DO OBJETO.

SEAS – SERVIÇO ESPECIALIZADO EM ABORDAGEM SOCIAL.

abril/2023

I. DADOS DA PARCERIA

OSC: S.O.S. – Serviço de Obras Sociais

NOME DO PROJETO OU SERVIÇO:- SEAS – Serviço Especializado em Abordagem Social

Nº DO PROCESSO: SEI nº 0589142/2022 **Nº DO TERMO:** 03/2021.

(x) COLABORAÇÃO () FOMENTO

VIGÊNCIA: 12 meses – 01/01/2023 a 31/12/2023

VALOR DO TERMO ANUAL: R\$ 1.016438,90 (R\$ 85.618,52) mês

TRANSPORTE

A Entidade possui 01 veículos, VW Kombi, cedido pela Prefeitura de Jundiaí, objeto de termo de cessão de uso placa DKI0145 modelo 2007/2008 – Chassi: 9BWGF07X88P015533, do qual se utiliza para realizar rondas, atender chamadas, atividades programadas antecipadamente com a UGADS e transportar usuários para recâmbio, também utilizada no transporte de usuários para outros atendimentos. Em abril, percorremos 4038 km e houve consumo de 672,857 litros de combustível, custeados com recursos do termo de colaboração.

II. INTRODUÇÃO

Objetivo Geral:

Garantir, de forma continuada e programada, trabalho social de abordagem e busca ativa que identifique, no município de Jundiaí, a incidência de trabalho infantil, exploração sexual de crianças e adolescentes, situação de rua, dentre outras, considerando praças, entroncamento de estradas, limites do município, espaços públicos onde se realizam atividades laborais, locais de intensa circulação de pessoas e existência de comércio, terminais de ônibus, trens e outro; Buscar resolução às necessidades mais imediatas das



SOS - SERVIÇO DE OBRAS SOCIAIS | CNPJ: 50.951.466/0001-40
Av. Dr. Sebastião Mendes Silva, 559 - Anhangabaú - Jundiaí/SP - CEP: 13.208-090
Fone: (11) 4805-3098 / (11) 98531-0146 | E-mail: gerencia@sosjundiai.org.br
www.sosjundiai.org.br



famílias e dos indivíduos atendidos, promovendo o acesso à rede de serviços socioassistenciais e das demais políticas públicas na perspectiva da garantia de direitos.

Público Alvo:

Crianças, adolescentes, jovens, adultos, idosos e famílias que utilizam espaços públicos como forma de moradia e/ou sobrevivência.

III. DEMONSTRAÇÃO DE CUMPRIMENTO DO OBJETO

A. AÇÕES DESENVOLVIDAS

O SEAS é o Serviço Especializado em abordagem Social que atua no município de Jundiaí, ofertando de forma programada e continuada abordagem social, com a finalidade de assegurar trabalho social de abordagem e busca ativa que identifique, nos territórios, a incidência de situações de risco pessoal e social. O trabalho é organizado a fim de dar cobertura em toda área territorial do município de Jundiaí, e para tanto o atendimento de chamado é prioridade de ação. As solicitações são feitas pelos munícipes, diretas da UGADS, via 156 e outros órgãos ligados diretamente a Rede Socioassistencial.

As ações conjuntas programadas, com os órgãos externos a Rede do sistema de garantia de direito, e que por haver interface com nosso público atendido, são desenvolvidas conforme planejamento prévio. Realizamos diariamente a busca ativa permanente, que provém ações a partir do histórico recorrente de chamados ou solicitações em territórios específicos. Essas ações tem por objetivo reconhecer e mapear áreas de uso permanente, identificando o perfil de usuários e o motivo que favorece a permanência. Ainda, a busca ativa acompanha o movimento de migração nos territórios, ações extremamente importantes no processo de vinculação e sentimento de confiança do usuário com a equipe de abordagem.

SEAS – Descarte irregular de lixo reciclável e orgânico.

Locais identificados de forma recorrentes.

Chamado Eloy Chaves

Monitoramento região central





Ações diárias no centro

Equipe fixa de Orientadores do Serviço Especializado em Abordagem Social das 07:30 as 16:00 hs, a fim de atuar na orientação e suporte aos munícipes e comerciantes. O contato diário fortalece a relação entre os orientadores e comerciantes, que passam a compreender os serviços socioassistenciais disponíveis no município e como se dá o acesso, e ou o encaminhamento feito pela equipe SEAS ou mesmo a busca espontânea do próprio cidadão usuário do serviço. O objetivo é estreitar a relação do munícipe com a rede especializada para assegurar direitos da pessoa que está em situação de rua, fomentando que a melhor oferta é sempre as disponíveis nos espaços da Política Pública de Assistência Social.

Atendimento ao munícipe – 156

Protocolos/ Data de resposta 12/04/23:

221125-000320 – Sem referência de território

23014-000197 – Centro

230214-000595 – São Camilo

230224-000232 – Pq. Do Colégio

230302-000570 – Vila Arens

230306-00075 – Centro

230314-000739 – Vila Argos

230317-000571 – Ponte São João

230327-000747 – Vila Arens

230328-000128 – Anhangabaú

230328-000313 - Centro

Caso Acompanhado – Conselho Tutelar

Em 14/04/23 foi enviado ao Conselho Tutelar II, Conselheira Jaqueline, relatório completo do caso da cidadã Maria Rojas e sua família, com a finalidade de que, via Conselho Tutelar o caso seja oficialmente apresentado à Promotoria, compreendendo que as ações da Assistência Social deste município enquanto Serviço Especializado em Abordagem Social e suas competências de atribuição não conseguem por si só, assegurar e garantir direitos das crianças e adolescentes que configuram este contexto familiar.





Ações Permanentes: Feiras Livre

Terça: Região Central

Quarta: Vila Hortolândia e Ponte São João

Quinta: Anhangabaú

Sexta: Vila Liberdade e Samuel Martins

Sábado: Vianelo

Domingo: Ferroviários

Semanalmente – período noturno.

Terça: Parque da Uva

Quarta: Eloy Chaves

Quinta: Vila Argos

Ação conjunta SEAS e CAPS AD III – 11/04/23

Em atenção a solicitação da Técnica Ludmila. Atendimento no território central, cidadã N. E.M, neste momento não aceitou ser conduzido ao equipamento, topou se organizar para ida no dia 13/04, SEAS fara o recâmbio.

Ação conjunta intermunicipal

1-Chamado 6979 - Parque da Cidade. Adolescente desorientado. Atendido in loco o adolescente S. F. do P., evadido do serviço de acolhimento na cidade de Campo Limpo paulista. Contato com CT I,e GM para suporte. Na sequência conselheira Glaucia (CT I) autoriza o encaminhamento do adolescente ao SAICA Jundiai, onde foi recepcionada pela mesma dando sequência no atendimento.

2- Chamado nº 6981 - Terminal Vila Arens. Adolescente J. L. B, evadido do SAICA de Várzea Paulista. Equipe SEAS fez contato e aguardou junto ao adolescente a técnica, psicóloga do SAICA de Várzea Paulista Srª Paola, que reconduziu o adolescente ao serviço de origem.

Ação conjunta – SEAS / CAPS AD

Cidadão F.L.B – encaminhado ao CAPS, acompanhado no PA, Centro Pop e Poupatempo – caso acompanhado.





Ação conjunta – SEAS/Casa Passagem e Centro POP

Acolhimento do cidadão J. E da S.

Atendimento compartilhado – SEAS e Centro POP – 14/04 – região central.

Cobertura de Evento

14/04/23 - Sexta no centro - Praça da Matriz Coreto, cobertura do evento: 25º Festival ENREDANÇA.

22/04/23 – Desfile das escolas de Samba de Jundiaí.

Cenas de Uso e Região Central – 12/04/23

Foi retomado projeto de intervenção no território, a proposta é atuação da rede de Saúde e Assistência Social, acontecendo simultaneamente uma vez por semana. A ação estratégica é um processo que visa responder com eficácia desafios complexos e fomentar possibilidades para a população que utiliza o espaço como refúgio no consumo prejudicial de substâncias psicoativas, predominantemente, o CRACK, usuários desta substância se tornam pessoas improdutivas, rompem os vínculos sociais e perdem as referências e as condições gerais de saúde.

Operação Pontos Críticos.

Retomada em 03/03/23 não sofreu alteração no mês de abril- cronograma realizado todos os dias pela equipe do SEAS manhã a partir das 08:00 e noite a partir das 20:00 hs.

01. CPTM- Galpão
02. Entono Casa de Passagem
03. Toda a Vila Argos Velha
04. Rua XV de Novembro (Assaí)
05. Vila Arens (Escritório Macieira)
06. Vila Arens (Drogasil e Bancos Itaú e Banco do Brasil)
07. Praça Bom Prato
08. Praça em frente ao Hospital São Vicente
09. Terminal Central
10. Rua da saúde e Baronesa do Japi
11. Extensão da Nove de Julho (Praça das Noivas, Cruzamento MC Donalds, Viaduto Romão Nasser, Chafariz, Rodoviária)
12. Praça Ferraz Coleta



SOS - SERVIÇO DE OBRAS SOCIAIS | CNPJ: 50.951.466/0001-40
Av. Dr. Sebastião Mendes Silva, 559 - Anhangabaú - Jundiaí/SP - CEP: 13.208-090
Fone: (11) 4805-3098 / (11) 98531-0146 | E-mail: gerencia@sosjundiai.org.br
www.sosjundiai.org.br



Resultados – Pontos Críticos

Diurno/Data	1	2	3	4	5	6	7	8	9	10	11	12	13	14	15	16	17	18	19	20	21	22	23	24	25	26	27	28	29	30	TOTAL
RECÂMBIO			1		2		1	2				1							2											1	10
ABORDAGEM SOCIAL	6	12	4	8	12	8	18	9	9	7	4	7	10	10	4	5	5	12	7	4	5	4	9	5	4		3		23	5	219
ENCAMINHAMENTO P/REDE			2		2					1				5				1		1											12
RECUSA DE ATENDIMENTO CASA DE PASSAGEM	5	2	2	3	1		6	1	3				1		2	1		2	1	1		2	1	1	3						38
CONTATO COM COMERCIANTES			2	2	2	2		2			2				1							1		2					1		17
CHAMADO GM	2			1	1			1				1						1				1					1				9
																															305

Noturno/data	1	2	3	4	5	6	7	8	9	10	11	12	13	14	15	16	17	18	19	20	21	22	23	24	25	26	27	28	29	30	TOTAL	
RECÂMBIO	1		2				1	1		1				2				1													9	
ABORDAGEM SOCIAL	14	8	22	1	25	6	17	4	14	6	9		4	2	9	5	12	5	11	6	4	6	3	6	7	4	2	2	2	7	223	
ENCAMINHAMENTO P/REDE																															0	
RECUSA DE ATENDIMENTO CASA DE PASSAGEM	2	3	3		2		4		2				2	9	1	5	6	6	3		2				3	2	2	2	3		62	
CONTATO COM COMERCIANTES	1																1									1					3	
CHAMADO GM							1																								1	
																																302

Emo

que





B. PÚBLICO ATINGIDO

PESSOAS ABORDADAS PELO SEAS					
Sexo	Faixa Etária				Total
	0 a 12	13 a 17	18 a 59	60 ou +	
Masculino	4	8	437	18	467
Feminino	6	1	67	5	79
					546
SITUAÇÕES IDENTIFICADAS					Qtde.
Pessoas Em Situação de Exploração Sexual					0
Pessoas em Estado de Dependência Química (múltiplas)					366
Pessoas Usuárias de Álcool					539
Migrantes (Menos de 06 Meses)					266
Suspeita de Transtornos Mentais					9
Pessoa com Deficiência (PcD)					27
Egresso Sistema Prisional					6
Público LGBTQIA+					6
VOLUME DE ABORDAGENS REALIZADAS					Qtde.
Quantidade Total de Abordagens					1030
Pós Atendimentos					225
Quantidade de pessoas Observadas pela Equipe					391
Conselho Tutelar					19
Semáforos / Feiras e Comércio					11
Apresentação da rede/munícipe					14
Demanda 156					11
CHAMADOS	Qtde.	PERÍODO		Qtde.	
Chamados	201	Manhã		77	
Abordados de Chamados	156	Tarde		83	
Chamados s/ Abordagem	68	Noite		41	
Não Atendidas	0			201	

ENCAMINHAMENTOS PÓS ATENDIMENTOS

Órgão	Qtde.	Órgão	Qtde.
CENTROPOP	42	Casa de Passagem	49
HSVP	14	CREAS	3
SAICA Intermunicipal	1	Abrigo Santa Marta	0
CAPS AD	10	Recambio CPTM	39
SAICA Municipal	2	Recambio Rodoviário	17
SAMU	7	Retorno a família	5
Consultório na Rua	6	AEPETI	2
Guarda Municipal	27	DEBEA	1





C. CUMPRIMENTO DAS METAS
Atividades Desenvolvidas pelo S.E.A.S.

Quantidade de Pessoas Abordadas:	546	abril-23
----------------------------------	-----	----------

Atividade	Total	Metas:		%
Abordagens Sociais Durante as Rondas	1030	1281	Meta: 100%	80%
			Alcançada	
			Parcialmente	
			Não Cumpriu	
			Sem Demanda	
Mapeamento das Famílias e Indivíduos	1030	1025	Meta: 80%	101%
			Alcançada	
			Parcialmente	
			Não Cumpriu	
			Sem Demanda	
Atendimento de Chamadas e Ocorrências	201	201	Meta: 80%	100%
			Alcançada	
			Parcialmente	
			Não Cumpriu	
			Sem Demanda	
Abordagem Social à Pedintes em semáforos e Locais de intensa circulação de pessoas e existência de comércio	11	384	Meta: 30%	3%
			Alcançada	
			Parcialmente	
			Não Cumpriu	
			Sem Demanda	
Encaminhamento à Rede de Proteção Socioassistencial às Pessoas em Situação de Rua	104	384	Meta: 30%	8%
			Alcançada	
			Parcialmente	
			Não Cumpriu	
			Sem Demanda	

Amo

juo





Atividade	Total	Metas:		%
Inserir na Rede de Proteção socioassistencial e demais políticas Públicas no Município	65	256	Meta: 20%	5%
			Alcançada	
			Parcialmente	
			Não Cumpriu	
			Sem Demanda	
Auxiliar no Embarque de Recâmbio articulados junto ao Centro Pop	56	64	Meta: 5%	4%
			Alcançada	
			Parcialmente	
			Não Cumpriu	
			Sem Demanda	
Alimentar Sistema	1030	1281	Meta: 100%	80%
			Alcançada	
			Parcialmente	
			Não Cumpriu	
			Sem Demanda	
Apresentar Relatórios	1	1	Meta: 100%	100%
			Alcançada	
			Parcialmente	
			Não Cumpriu	
			Sem Demanda	
Participar das reuniões de rede.	5	2	Meta: 85%	250%
			Alcançada	
			Parcialmente	
			Não Cumpriu	
			Sem Demanda	

[Handwritten signature]

[Handwritten signature]





Atividades Desenvolvidas pelo S.E.A.S.
SEAS - SERVIÇO ESPECIALIZADO EM ABORDAGEM SOCIAL

SEAS - SERVIÇO ESPECIALIZADO EM ABORDAGEM
SOCIAL

Quantidade de abordagens realizadas:

1030

Centro Expandido	136	13,2%
Praça da Matriz/Coreto	209	20,3%
Vila Arens	125	12,1%
Semáforo/Feiras e Pedintes (Av. Jundiaí, 9 julho, centro, Rio Branco)	18	1,7%
Estação CPTM	97	9,4%
Rodoviária	75	7,3%
Extensão Nove de Julho	39	3,8%
Terminal Central/Praça da Bandeira	53	5,1%
Ponte São João/São Camilo	19	1,8%
Praça das Rosas/São Bento/Fórum	69	6,7%
Anhangabaú	14	1,4%
Vila Argos/Argos Velha	97	9,4%
Vila Hortolândia/Vila Lacerda	15	1,5%
Vila Rami/Bonfiglioli/Agapeama/Rami	19	1,8%
Av. dos Ferroviários/Av. Luiz Latorre	3	0,3%
Ponte de Campinas/Rio Branco	2	0,2%
Vetor Oeste/Tulipas/Retiro	10	1,0%
Caxambú/Colônia/Jd. Pacaembú	3	0,3%
Vianelo	13	1,3%
CECAP/Centenário	14	1,4%
	1030	100,0%





Locais de Permanência de Pessoas em Situação de Rua - abril-2023

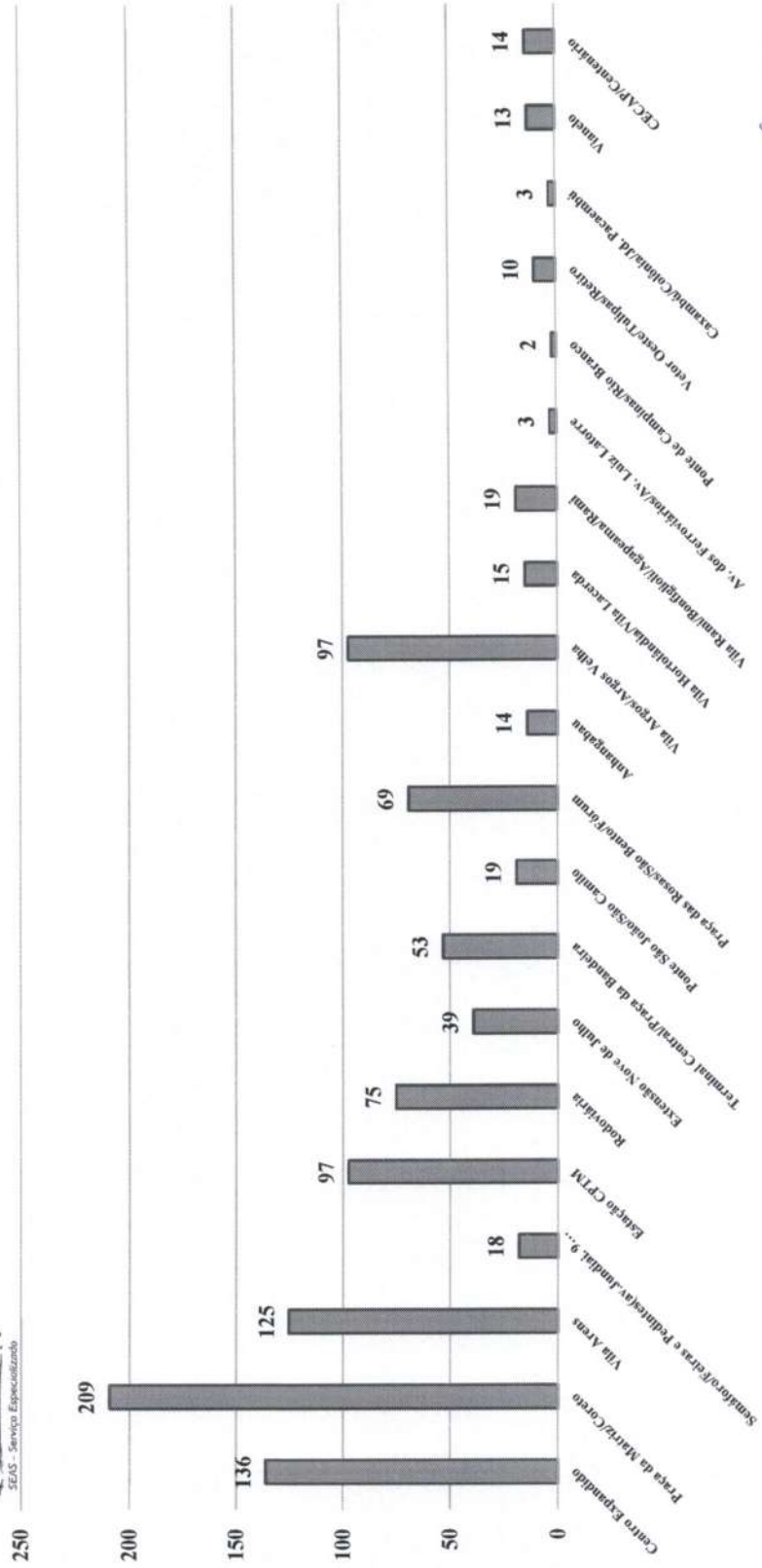

[Handwritten signature]

SOS - SERVIÇO DE OBRAS SOCIAIS | CNPJ: 50.951.466/0001-40
 Av. Dr. Sebastião Mendes Silva, 559 - Anhangabau - Jundiaí/SP - CEP: 13.208-090
 Fone: (11) 4805-3098 / (11) 98531-0146 | E-mail: gerencia@sosjundiai.org.br
 www.sosjundiai.org.br





Locais de Permanência de Pessoas em Situação de Rua - abril-2023

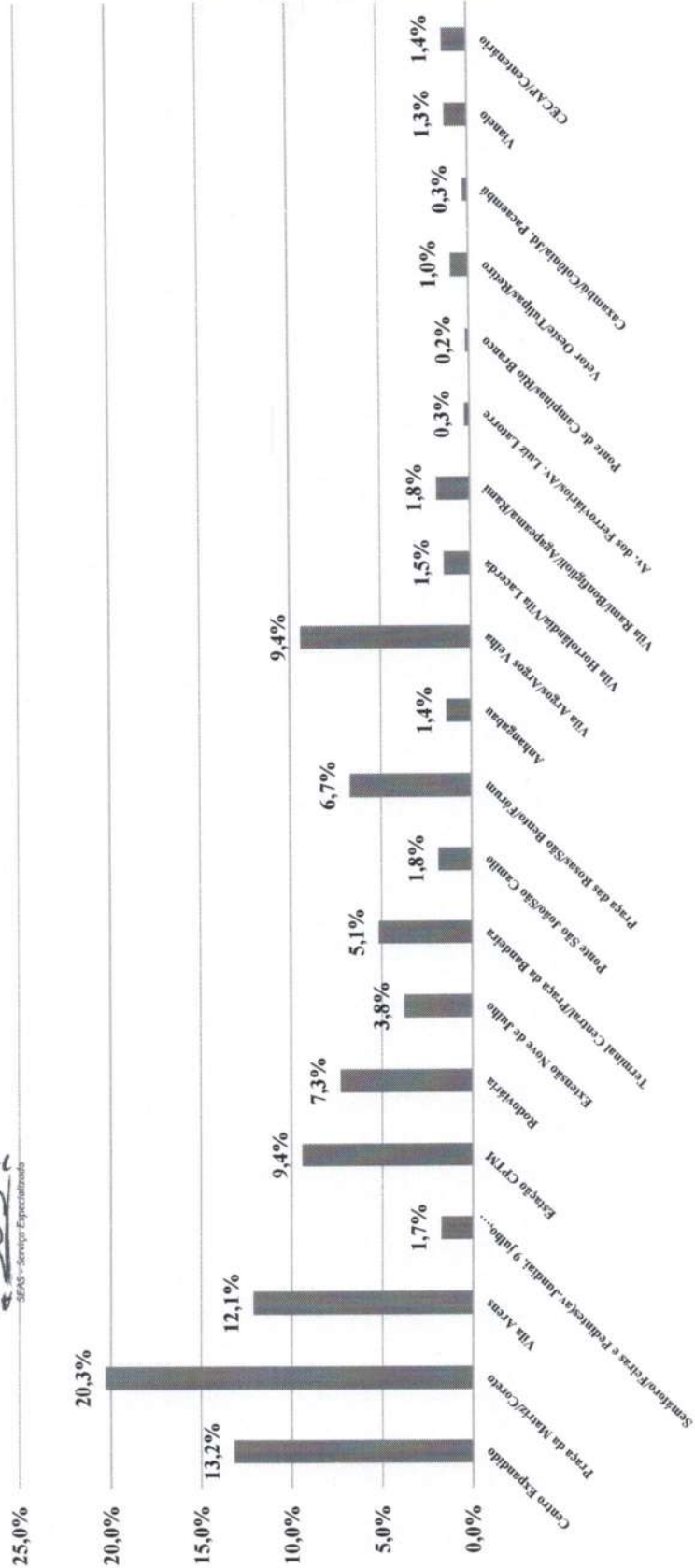

[Handwritten signature]

[Handwritten signature]

SOS - SERVIÇO DE OBRAS SOCIAIS | CNPJ: 50.951.466/0001-40
 Av. Dr. Sebastião Mendes Silva, 559 - Anhangabaú - Jundiaí/SP - CEP: 13.208-090
 Fone: (11) 4805-3098 / (11) 98531-0146 | E-mail: gerencia@sosjundiai.org.br
 www.sosjundiai.org.br





Reuniões de Rede

Em fevereiro o SEAS esteve presente em encontros de rede e de outros serviços que fazem parte do sistema de garantia de direito e ou proteção, seja básica ou especial. A atenção em rede é uma estratégia que reduz o tempo de resposta e garante atendimento secundário.

04/04 – UGADS/CREAS/CT – discussão de caso

10/04 – Censo Pop Rua – online

11/04 – Rede PSR

25/04 – Rede PSR – discussão caso – SEAS apresentou o caso do cidadão José Carlos Dias.

26/04 – Rede POP – apresentação da Coordenadora Técnica - abrigo

D. CONSIDERAÇÕES

O público em situação de rua apresenta um perfil heterogêneo em função das diferentes histórias de vida e dos diversos motivos que levam pessoas e famílias a estarem ou buscarem nos espaços públicos meios de sobrevivência. Neste contexto e respeitando as escolhas individuais, o Serviço Especializado em Abordagem Social atua de forma proativa, a fim de identificar, promover acesso e vinculação entre as pessoas que estão em situação de rua e todo sistema de garantia de direito.

A articulação na rede é fundamental, ofertas associadas poderão conduzir respostas efetivas e continuadas e o SEAS proporciona o planejamento e desenvolvimento de ações de forma assertiva com vistas ao referenciamento e acesso aos serviços do sistema de garantia e defesa de direitos.

E. BENEFÍCIOS E IMPACTOS GERADOS PELA PARCERIA

A atuação do SEAS visa contribuir na redução de situações violadoras de direitos, oportunizando e facilitando o acesso a proteção social com vistas a redução do número de pessoas em situação de rua e possibilitando a construção de novos projetos de vida.

Em abril foram atendidas 546 pessoas diferentes e destes, foram geradas 1030 abordagens, sendo possível identificar 19 vezes público em situação de trabalho infantil e ou na prática de mendicância em companhia de adultos, conselho Tutelar e CREAS (AEPETI) foram comunicados. Encaminhamento à Rede de Proteção Socioassistencial foram 65 vezes e acesso e demais políticas públicas do município 65 e por solicitação do cidadão para regresso a cidade de origem, retorno familiar ou por opção para locomoção no mesmo estado foram feitos 56 recâmbios.





E. EXECUÇÃO FINANCEIRA

Não houve remanejo de recursos.

F. DIVULGAÇÃO DA PARCERIA

www.sosjundiai.org.br

www.instagram.com/servicodeobrassociais

G. TÓPICOS ADICIONAIS

Encerramento de contrato de 03 colaboradores, Tatila, Maria Diana e João

Início de contrato de trabalho: João, Luiz e Fábio

Pesquisa de satisfação com usuários:

Bom: 179- 94,7 %

Regular: 09 – 4,8 %

Ruim: 01 – 0,5 %

Total: 189

"...D.R.D.S.O é bom. É visível o cuidado e dedicação com o pessoal em situação de rua, parabéns e que Deus abençoe sempre! (SIC)

"... C.L, Agradeço a abordagem, só preciso conversar! (SIC)"

"...J.L.F.S , agradeço a Deus por enviar pessoas tão boas, que me fazem o bem e para o meu melhor. Obrigada! (SIC)"

"...A assistida M.R.M avalia como bom. Achei maravilhoso o trabalho de vocês, nota 10, pela educação e cuidado comigo. (SIC)"

"...F.H.F.D.S, nota 10, para vocês, esse mano, aquele e você (Luiz, Rafael e Késia) é nota dez, vocês são anjos, família! (SIC)"

"...C.R.D.O atendimento bom . Obrigada por me ajudar com meu documento! (SIC)"

"...T.D.S , achei que vocês não vinham , mas não esqueceram , obrigado Deus abençoe! (SIC)"

Pesquisa de satisfação, devolutiva de chamado:

Bom: 75 – 0,99%

Regular: 0 -



SOS - SERVIÇO DE OBRAS SOCIAIS | CNPJ: 50.951.466/0001-40
Av. Dr. Sebastião Mendes Silva, 559 - Anhangabaú - Jundiaí/SP - CEP: 13.208-090
Fone: (11) 4805-3098 / (11) 98531-0146 | E-mail: gerencia@sosjundiai.org.br
www.sosjundiai.org.br



Ruim: 01 – 1%

Total: 76

18/04/23 - Região central – comerciante elogia equipe e reconhece o serviço como utilidade pública.

H. ANEXOS

Acervo de fotos;

Diário de bordo.

Edinéia Carneiro
Assistente Social/Coordenadora
CRESS: 55.261

Enio Alberto Fregolente
Presidente
CPF: 024.368.078-33

Jundiaí, 15 de maio de 2023.



SOS - SERVIÇO DE OBRAS SOCIAIS | CNPJ: 50.951.466/0001-40
Av. Dr. Sebastião Mendes Silva, 559 - Anhangabaú - Jundiaí/SP - CEP: 13.208-090
Fone: (11) 4805-3098 / (11) 98531-0146 | E-mail: gerencia@sosjundiai.org.br
www.sosjundiai.org.br

Recusa para as ofertas de atendimento/ acolhimento.



Chamado n. 7001, Ponte São João.
Devolutiva no local.



Vila Arens



Chamado 7002 -
Pq. Centenário



Busca ativa - CPTM



Rodoviária

Embarque CPTM

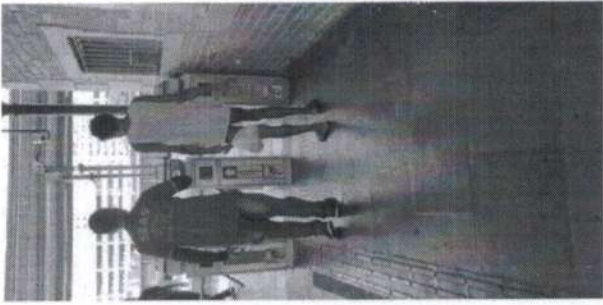

Handwritten signature

Retorno familiar, e/ou
cidade de origem

Retorno familiar.
Destino Londrina - PR.

Handwritten signature

Operação Pontos Críticos

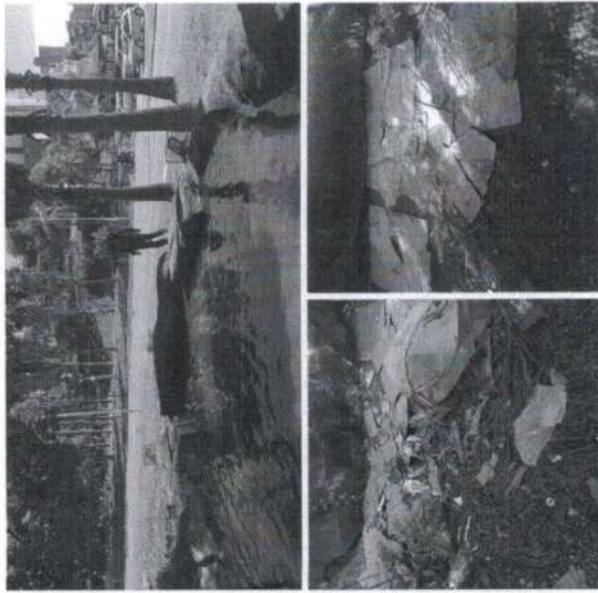

Specializado para Limpeza Pública



Local de busca ativa diária.

Luca

Divulgação da rede- comércios e municipais.



Chamado nº 6940 - R. Roberto Gaspari - Fazenda Grande.

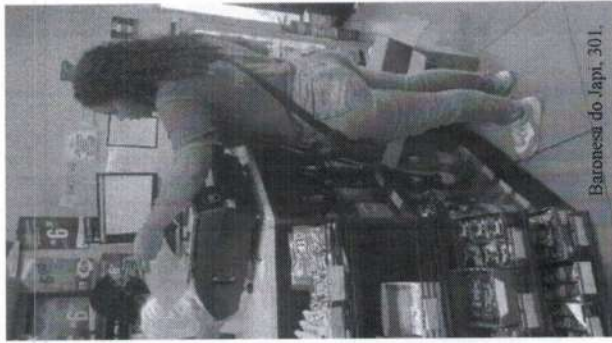

Baronesa do Japi, 301.



Região central – comerciante elogia
equipe e reconhece o serviço
como relevante utilidade
pública !



R. da Padrocira, 532



Handwritten signature

Handwritten signature

Cuidando do Território: Sinalizado para LIMPUB



Amo

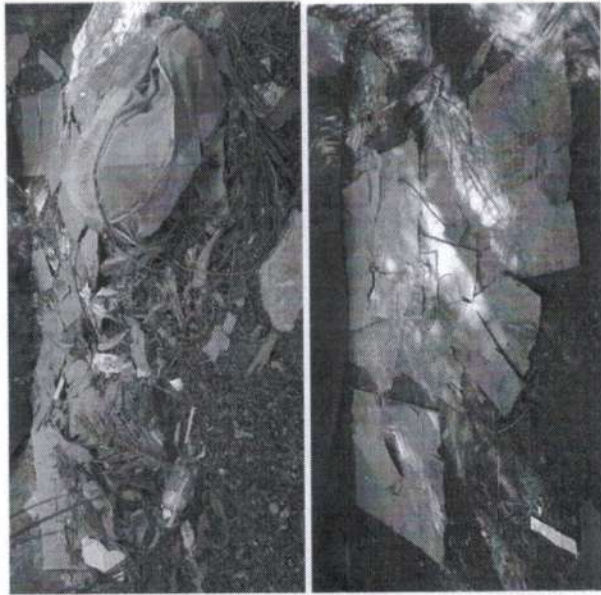

Amo



Frederico Ozanan

Descarte irregular.



Região central

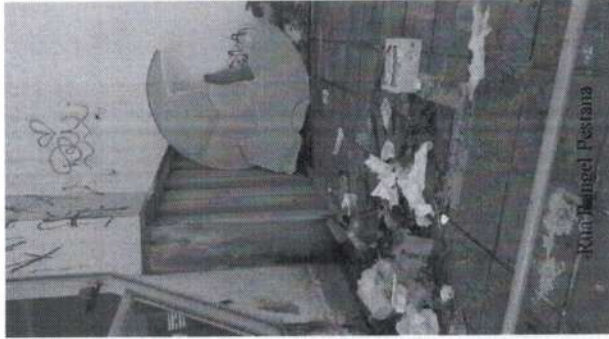

Rua Engel Pestana



Rua Prudente de Moraes,
próximo n.º 11.



Vetor Oeste - Fazenda Grande

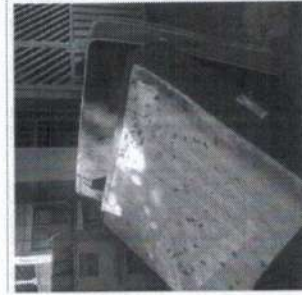

Vetor Oeste



Rua JJ
Rodrigues n.º
860

Handwritten signature

Handwritten signature



Rua general Osório 172

[Handwritten signature]



Parque Centenário

[Handwritten signature]

Garantia de Direitos! Encaminhado ao Centro Pop, atualização do CADUNICO



[Handwritten signature]



Documentação civil.

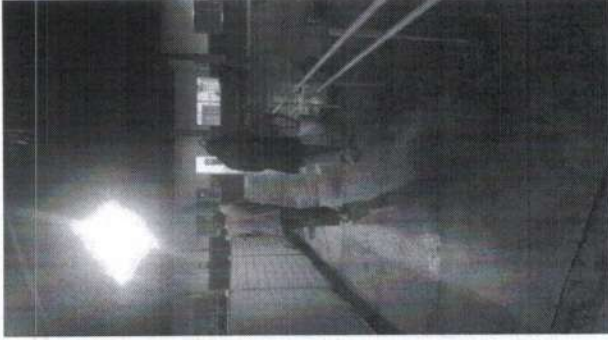

Pernoite

Ação conjunta: SEAS/CAPS AD/PA



Caso acompanhado.

[Handwritten signature]

07/12/22

Território: Monitoramento noturno!



[Handwritten signature]



[Handwritten signature]

Território Acompanhado.

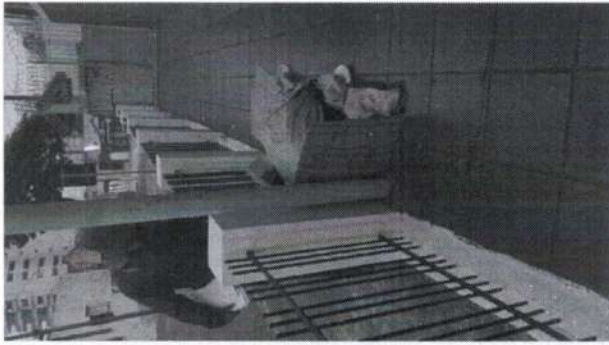

Handwritten signature in blue ink.

Cobertura de evento:
Carnaval de Rua – 22/04/23



Chamado: 6936 UPA Vector
Oeste, demanda para CRAS



Handwritten signature in blue ink.

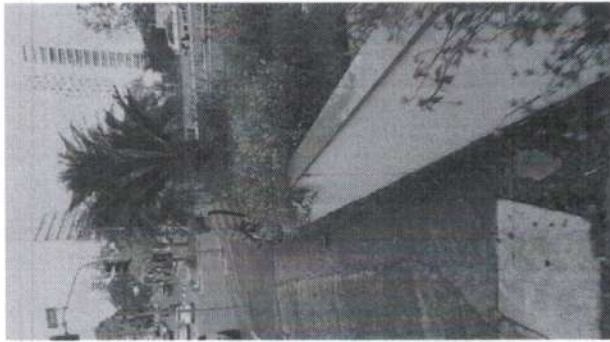

Trabalho Infantil

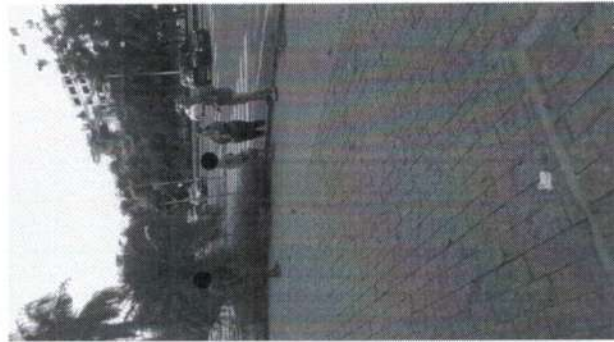

Emo

*Todos, que aceitaram dialogo indicam o município de Francisco Morato como local de residência.



Prática de mendicância com criança.



Emo



Feira Central, divulgação e entrega de panfleto informativo para feirantes.

Casos acompanhados.



Atendimento compartilhado – SEAS – Centro POP



Estagária de Serviço Social, da teoria a prática.

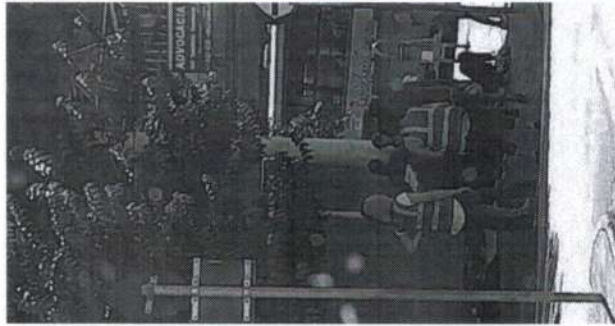

Amo



Amo

Suporte de saúde e /ou
serviço de emergência.

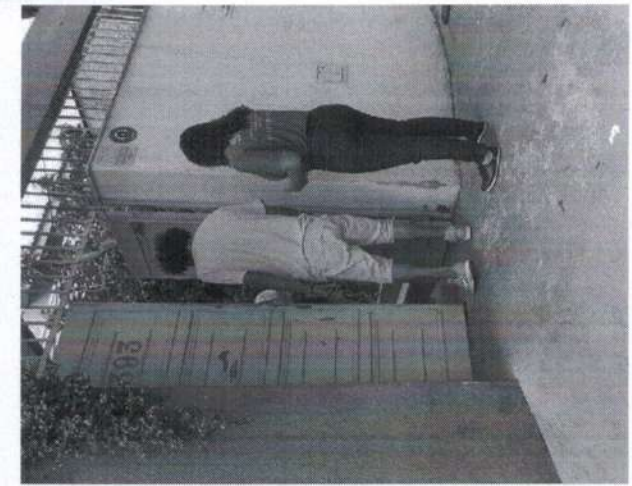
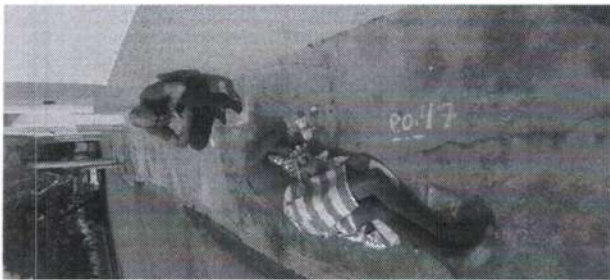
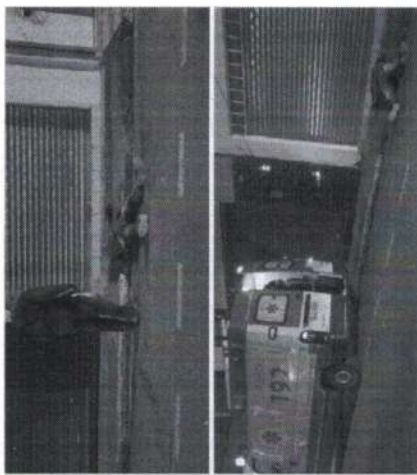

Emo



Emo

Pesquisa de Satisfação

AVALIAÇÃO DOS SOLICITANTES

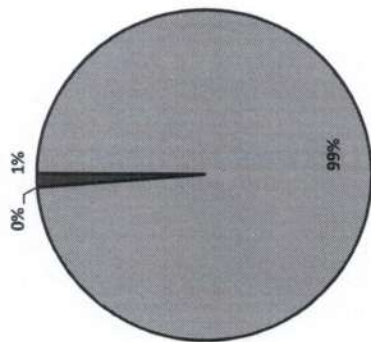

Total de chamados	201
% de avaliação	38%

AVALIAÇÃO DOS ASSISTIDOS

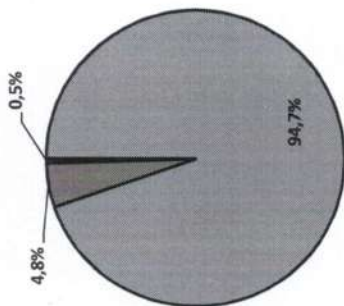

Total de abordagens	1030
% de avaliação	18%

■ BOM
■ REGULAR
■ RUIM